پادشاه
سرزمین

خیله خب، ده دقیقه استراحت میکنیم و بعد کلاس رو ادامه میدیم، باشه؟
چششششم.

هی بچه ها ،نظرتون با یه پیتزا امشب چیه؟ همین تازگی یه پیتزا فروشی خیلی خوب پیدا کردم. کی میاد بعد کلاس بریم؟
اوه، رو من حساب کن! من پایم!

من باید برم سر کار نیمه وقتم...
اوه درسته. امروز روزیه که باید تو کافه شیفت بمونی، نه؟

حیف شد.

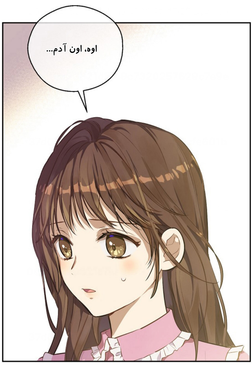

اون دیروز هم سر و کله ش پیدا شد. نه؟! با مدیریت درموردش حرف زدی؟

گفت از اونجایی که مشتریه و هنوز کار بدی نکرده کاری از دستش بر نمیاد.

ولی اینکه بزاریم همچین آدمایی هرکاری دلشون میخواد بکنن خطرناک تر نیست...؟

نظرت چیه بری سر یه قرار از قبل تعیین شده؟ اگه یه دوست پسر داشته باشی راحت از شرش خلاص میشی.

نمیخوام فقط برای همین دلیل با کسی توی رابطه برم...

من چطورم؟

اوه... سایون سونبه، شما هم امروز کلاس داری؟
سلام~ بادوهای دارو!

من میتونم با سارانگ دوس قرار بزارم تا از دست اون حشره ی مزاحم خلاص بشم...
??
فکر کردی خودت چی هستی؟

مردک. خودتم یکی از همون حشره هایی.
تهدید

اهم شرمنده... یه حشره بزرگ اینجا بود...

دمت گرم، سارانگ!

بیاین کلاسو شروع کنیم. همه بشینین سر جاتون.

کشدش بیرون. از پس که هنش برنج خوردم دیگه خسته شدم.
بشقاب پهنه پره پهنترا بخورم.
ولی باید سارانگو بپرسم حساب کنه...

پادشاه زمین

نویسنده: چوی هیونگ • نقاش: چوی هیونگ • ترجمه: هانا

12

همینجا میل میکنید یا میبرید؟

همینجا میخورم.

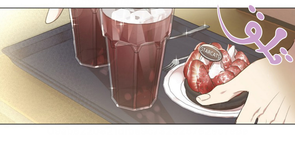

هاه؟ هی! مگه نگفتم به فرایه شکلات میخوام که خامه روش ریخته باشن؟
به همین که اوردم راضی باش.

اوه خدایی
چطور میتونی اینکارو کنی؟ من حتی چون شنیدم از ارتش مرخص شدی اومدم دیدنت.
چطور میتونی وان

من که میخواستم به راست برم خونه. کی بود خودشو کشت که همو ببینیم و نزاشت برم؟

خب میدونی، من خودم نمیتونستم لباس ارتشو بپوشم، واسه همین خواستم به نگاهی تو تن تو بهش بندازم.
داری اذیتم میکنی الان؟
ووی از خدمت سربازی معاف شده.

اوه، ولی خیلی وقت بود همو ندیده بودیم ها.

چطور تونستی بدون اینکه هیچی بهم بگی بری برای سربازی ثبت نام کنی؟
منم سرم شلوغ بود، بعد از این قراره برم خارج درس بخونم و گواهینامه امو بگیرم.
پس جدی قراره یه راست بری آمریکا؟
آره، قراره برم اونجا درسمو تموم کنم.
تا تموم بشه هم نمیتونم برگردم چون وسط درس و دانشگاه اینجا اومدن دردسره. منم برای زیاد سفر کردن تنبلم.
پس یعنی تا موقع فارغ التحصیلیت برنمیگردی کره؟

سارانگ، لطفا
امروز واسه خونه
رفتن از در پشتی
استفاده کن.

اون
مشتریه هنوز
اینجاست.

از در
جلو بری مسکنه
بهش بر
بخوری.

تظاهر کن داری
برای استراحت
میری و بعد جیم
بزن برو بیرون.
اوه..
متوجه شدم.

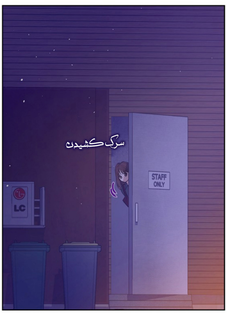
سرک کشیدن
STAFF
ONLY

لولا..

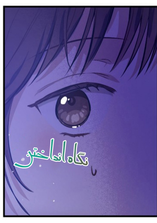

باید عجله کنم و
زودتر از اینجا بروم.

سارانگ،
موهات امروز
خوشگل شده.

ت-تو
کی هستی؟
اوه بیخیال-
تظاهر نکن منو
نمیشناسی.

تو
همیشه بهم خیره
میشدی.
هاه؟

امروز
اومدم شمارمو
بهت بدم.
چون بنظر میومد
خودت شجاعتشو
نداری که بیای
شمارمو بگیری.
چ-چی داری میگی؟

میدونم
دوستم داری،
سارانگ.

جانم؟؟

هنوزم
یادمه اولین بار که
همو دیدیم بهم
لبخند زدی.

لبخند

هیچی

???

و اینکه چطور
دفعه دوم موقع
دادن کارتم بهم از
عمد دستمو لمس
کردی.

???

و دفعه
سوم هم روی
لاته ام یه قلب
کشیدی...

?!

این بار و رسما
داره اشتباه
میزنه!

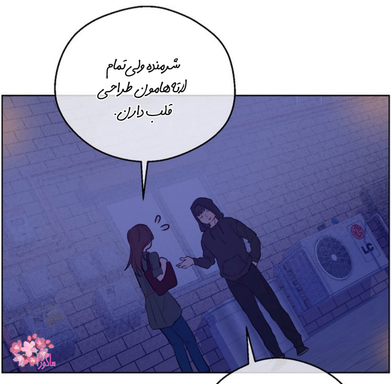

چرا
اصلا بهم گوش
نمیدی؟!

شرمنده جناب!
ولی باید ردت
کنم!
تو اصلا حتی تایپیم
هم نیستی!

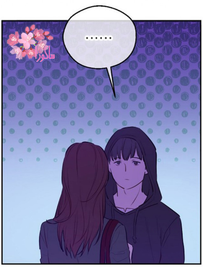
.....

اوه... میدونم
خجالتی ای، ولی
دیگه داری شورشو
در میاری.

لطفا آروم باش~
چون داری کم
کم میری رو
مخم.
تو کسی ای که
داره زیاده روی
میکنه!!

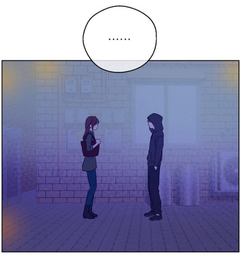

| احاطه دارد...

©스콩 / 원안·최풍
도움·새오, x, 고카, SM, 펙터
본 작품은 저작권법에 의거하여 보호받는 저작물이며,
불법복제 및 무단전재, 유포, 공유를 금합니다.
Yeondam

کاری از تیم ترجمه بزرگ ساکورا

مترجم: meylish

ادیتور: Pandora

آیدی کانال تلگرام ما:

@team_sakura